ROSONE D.14 CM. USCITE MULTIPLE OTTONE

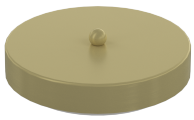

Codice:	R14MULTI-OT
Ean:	8059917049840
Collezione:	R14MULTI
Categoria:	ROSONI

Dimensioni

Dimensioni rosone:	d.14 cm
Peso netto:	0.20 kg
Peso lordo:	0.30 kg

Informazioni tecniche

Grado di protezione:	IP20

Colori

Colore struttura:	OTTONE - BRASS

Info sorgente e prestazionali

Led integrato:	NO
Lampadina inclusa:	NO

TOP LIGHT ILLUMINAZIONE S.R.L. UNIP.
Via G.Pesce, 2/4/6-20037 - Paderno Dugnano MILANO-ITALY
www.toplight.it - info@toplight.it
Top light Illuminazione srl unip. si riserva di apportare in qualunque momento e senza preavviso, tutte le modifiche necessarie a migliorare la qualità degli articoli prodotti. I disegni, le quote, i colori e le descrizioni presenti in questa scheda prodotto sono da intendersi puramente a titolo indicativo e non sono impegnative per Top Light Illuminazione srl unip.